



REUNION DU COMITE DIRECTEUR

DU 04 NOVEMBRE 2024

PROCES-VERBAL N°4

Présents :

Jérôme BOSCARI – Jean-Yves ARRIGONI – Marie-Line BALDASS – Christelle BOSCARI – Philippe COLLADO – Corentin DA COSTA – Leslie DELRIEU – Jean-Pierre FAURE – Cédric ICHE – Michel LEPKOWICZ – Joël MESTRE – Rémi PLANCHENAU – Jean-Jacques ROYER – Nicolas SOBECK - Jean-Claude SOLETO - Dany SOWINSKI –

1

Invités : (Ne participent pas au vote du CODIR)

Excusés :

Romarc ARNON CTD DAP 82 (Invité) – Guillaume BOUTINES – Chrystelle FERRIE – Alexandre MOUEDDED TROJET – Nicolas NEZRY – Éric SAMARA – Daniel TRISTAN CTD 82 (Invité).

1) Ouverture de séance

À 18H30 par le Président Jérôme BOSCARI.

Le Président souhaite la bienvenue à tous les membres du Comité Directeur et invités présents.

2) VOLET ADMINISTRATIF

Rappel de l'organigramme du District 82 - Annexe 1

- **Validation des Commissions**

PÔLE JURIDIQUE

+Commission départementale de surveillance des Opérations électorales

La commission est composée :

- **Du Président : Yves TARRIBLE**
- Stéphane BERGON CASTILLO
- Géraud COUDERC
- Jean-Michel ESNAULT
- Claudine ROUBELLAT

Le Comité Directeur valide à l'unanimité des membres présents la composition de la Commission.

+Commission Statut des éducateurs

La commission est composée :

- **Du Président : Nicolas SOBECK**
- Éric CHAPELLE
- Sébastien NOBLE
- Joël MEILHAN
- Faustino THOMAS

Le Comité Directeur valide à l'unanimité des membres présents la composition de la Commission.

PÔLE SORTIF

+Commission des Labels

La commission est composée :

- **Du Président : Nicolas SOBECK**
- Mathieu LARROUTUROU
- Joël MEILHAN
- Mohamed SATORI

Le Comité Directeur valide à l'unanimité des membres présents la composition de la Commission.

PÔLE DE L'ENGAGEMENT

+Commission Ethique – Valeurs Sociétales - RSO

La commission est composée :

- **Du Président : Marie-Line BALDASS**
- Xavier BORDERIES
- Philippe COLLADO
- Leslie DELRIEU
- Carole DUTOUR
- Chrystelle FERRIE
- Patrice GOUE
- Valérie LASCOUREGE
- Joël MESTRE
- Laurence SIBIEN
- Kevin THIERRY

Le Comité Directeur valide à l'unanimité des membres présents la composition de la Commission.

PÔLE DE DEVELOPPEMENT ET STRUCTURATION DES CLUBS

+Commission des Terrains – Infrastructures et FAFA

3

La commission est composée :

- **Du Président : Jean-Pierre FAURE**
- Jean-Philippe COYNE
- Rémi PLANCHENAUULT
- Jean-Jacques ROYER

Le Comité Directeur valide à l'unanimité des membres présents la composition de la Commission.

+Commission d'accompagnement, de formation des dirigeants et Gestion des Services Civiques

La commission est composée :

- **Du Président : Marie-Line BALDASS**
- Chrystelle FERRIE

Le Comité Directeur valide à l'unanimité des membres présents la composition de la Commission.

- **Courriers divers**

- Infos clubs assureur HELMETT Sport

Précisions sur la couverture des pratiquants non-licencié (-6ans). Pour les très jeunes pratiquants non-licenciés (moins de 6 ans avant et aujourd'hui moins de 5 ans), nous vous confirmons que les garanties de la licence assurance leur sont acquises et ce, sans communication préalable de liste nominative de la part des clubs. En cas de sinistre, il suffit de faire une déclaration type comme pour les autres sinistres concernant les licenciés en précisant qu'il s'agit d'un jeune non-licencié (date de naissance).

- Mail du Club du FC ALBIAS

Demande de sensibilisation à l'arbitrage pour les jeunes U14-U15 du club. Voir avec Maxime BERGUIT et Badr BEN AMAR pour date d'intervention.

La liste des clubs avec demande de sensibilisation à l'arbitrage est la suivante :

- Montauban FCTG : U19 / U16-U17
- Violette Aucamville : U14-U15
- JEM : U14-U15 / U16-U17
- AS Bressols : U14-U15 / U16-U17
- FC Lomagne 82 : U14-U15 / U16-U17 / Séniors Féminines
- La Nicolaïte : U14-U15 / U16-U17
- FC Les 2 Rives : U14-U15 / U16-U17 / Jeunes Féminines

4

- Mail du District Lot

Demande d'entente en catégorie U13 concernant les clubs de Montpezat/Puylaroque/Lalbenque Fontanes pour la saison 2024/2025.

Le Comité Directeur valide à l'unanimité des membres présents la demande d'entente.

- **Informations diverses**

- Répartition du nombre de licences enregistrées au 22/10/24

District Tarn et Garonne : **9 161 licenciés** (versus 9 012 à la même date saison N-1)

Les 10 premiers clubs en nombre de licences :

▪ Montauban FCTG	749 licenciés
▪ AAA Grisolles	380 licenciés
▪ Coq. Montech	366 licenciés
▪ Castel/Gandalou	365 licenciés
▪ AS Stéphanoise	334 licenciés
▪ St Caussadais	327 Licenciés

▪ AS Bressols	313 Licenciés
▪ Garonne Gascogne	312 Licenciés
▪ Gpt Etoile Sud	308 licenciés
▪ FC Lomagne 82	291 licenciés

3) VOLET FINANCIER

- **Présentation bilan et compte de résultat Cabinet SYGNATURES MARENCO**

Le commissaire aux comptes Mr MARENCO fait une présentation des comptes au 30/06/2024. Il en ressort un **bénéfice de + 5 494€**.

Nous avons obtenu le plus haut niveau de certification.

Proposition d'affectation du résultat au fonds associatif.

Annexe 2

- **Partenariat avec l'Hôtel IBIS Groupe Domaine des Chaumes à Montauban**

Signature de la convention avec le groupe « IBIS Domaine des chaumes » partenaire naming de la Départementale 2 pour une durée de 1 saison reconductible 4 ans.

5

- **Partenariat avec 11teamsports France**

Signature du contrat de partenariat pour une durée de 4 saisons sportives soit jusqu'au 30 juin 2028.

- **Partenariat avec le Crédit Agricole Nord Midi-Pyrénées**

La signature de la convention de partenariat sera signée le vendredi 08/11 avec Patricia GALLARDEAU, représentant le Crédit Agricole, lors du tirage au sort des Coupes du Tarn-et-Garonne, de la coupe des réserves seniors et du challenge Jean Jutgla.

4) VOLET SPORTIF

- **Coupe d'Occitanie Intersport Séniors**

Félicitations à l'équipe de **l'U.S. Malause** qui s'est qualifiée pour les 32ème de Finale de la Coupe d'Occitanie Intersport Séniors le week-end du 24 et 25 novembre prochain.

- **Plan de Performance Fédéral (P.P.F) U13**

Un point est fait avec Nicolas SOBECK sur les divers P.P.F du District.

Une baisse de niveau est constatée.

- **Foot de Cœur – Foot d’animation**

Les clubs recevant un plateau Foot de cœur devront mettre en place une action avec une association caritative locale ou se servir de l’opération du District 82.

Le week-end du 29, 30/11 et 01/12 prochain, en soutien aux sinistrés de Valence en Espagne, le District 82 reversera 1€ par but marqué à l’association **Occitalien**.

Si vous souhaitez faire un don, merci de vous rapprocher directement de l’association qui se trouve au 1155, avenue de l’Europe à Montauban.

Vous pouvez aussi les contacter par mail ou par téléphone, informations que vous retrouvez directement sur l’affiche

Lien de la cagnotte : www.helloasso.com/associations/occitalien.

Merci à tous les clubs pour votre soutien.

- **Matinée Futnet Fun Ados Loisirs du 27/10 à Montbartier**

Lancement du 1^{er} Futnet Fun Ados (Tennis ballon) réservé aux catégories U14-U15/U16-U17/U18-U19 en mixité et ouvert aux non-licenciés par la Commission des Nouvelles Pratiques Foot Loisirs du District 82.

Ce 1^{er} rassemblement trimestriel d’initiation/découverte a rassemblé 7 équipes de 2 joueurs avec des équipes de la JEM, Grisolles et Montbartier.

Une sensibilisation aux addictions (tabagisme, alcool, cannabis, drogues illicites, écrans et jeux vidéo) avec la mise en place d’un atelier P.E.F a eu lieu entre les rotations du Futnet avec la chargée de Prévention de l’association Addictions France 82.

Tous les jeunes présents ont été ravis de cette matinée.

Joël MESTRE remercie tous les membres de la Commission et bénévoles présents pour la qualité de l’organisation et du déroulement de la matinée ainsi que Romaric ARNON CT DAP pour son aide et conseils à la complétude du projet.

Le prochain rassemblement d’initiation/découverte aura lieu **le dimanche 02/03/24**.

Affiche Annexe 3

- **Lancement Futsal Foot loisirs mixité – Critérium départemental**

La commission départementale de football diversifié organise un critérium départemental. Les engagements sont ouverts jusqu'au **15 NOVEMBRE 2024**.

Le Futsal fait partie des nouvelles pratiques du football Loisir de la F.F.F. Le développement de la pratique départementale Futsal se réalise sous l'angle loisir en Séniors mixité (U18(F) aux Séniors(F)).

Extrêmement complet, le Futsal requiert vitesse, prise de décision rapide, intelligence de jeu et endurance et permet aux joueurs de progresser d'un point de vue technique et stratégique dans un format ludique et convivial.

Pour pouvoir participer au Critérium Départemental, la délivrance de la licence Foot Loisirs est obligatoire.



7

DOUBLES LICENCES

Les clubs libres doivent se conformer aux exigences suivantes :

- Régional 1 : 2 doubles licences
- Régional 2 : 3 doubles licences
- Régional 3 : 6 doubles licences.
- Départemental 1 : 6 doubles licences
- Départemental 2, 3, 4 : 8 doubles licences

Pour toutes les rencontres du Critérium départemental, **l'utilisation de la feuille de match informatisée (FMI) est rendue obligatoire**. La feuille de match est établie sur la tablette électronique du club recevant.

Les horaires sont le lundi soir à partir de 19h30.

Nombre de joueurs(es) autorisé(e)s avec mixité possible = 10 (dont 5 remplaçants maximum).

Lieu : Lycée Azana Avenue de Falguières à Montauban.

Couverture par un délégué qui aura les clés de la salle.

Aucun supporter à la salle à Azana ne sera autorisé.

- **Dérogations Foot d'Animation**

PRATIQUE FEMININE			
DEMANDES DEROGATIONS ACCORDEES			
Saison 2024/2025			
Clubs	U12F autorisées à jouer en U9/U11F	U14F autorisées à jouer en U13F	U16F autorisées à jouer en U15F
Alblas	DANES Emilie (14/09/2013)		
Etoile Sud 82		BOUCHARD Eleonore (23/07/2011) DO REGO Cassandra (23/12/2011)	
Malause			BUJOT Aliza (06/06/2009) REILLE Sheyene (08/03/2009)
Monclar			GALAN Constance (01/10/2009)
St Etienne			GUILLIER Maëlie (31/05/2009) CATINOT Emilia (15/10/2009)
St Nicolas/ Lomagne 82		COSTARD Liliou (24/08/2011) GAUGIRAND Justine (21/04/2011) LALANDE Louane (12/06/2011)	
Terrasses du Tarn			GUYOT Lyna (26/11/2009) LAGES Romane (30/01/2009)

Seules deux joueuses autorisées par feuille de match
Joueuses ne pouvant aucunement jouer en seniors F

- **Finale Trophée des Champions du 27/10 à Montbartier**

Remerciements au club et à la Mairie de Montbartier pour le prêt des installations sportives et l'organisation parfaite de la journée.

- **Coupe Départementale Féminine Foot à 11**

Par manque d'équipes, cette coupe départementale féminine Foot à 11 est annulée cette saison.

5) VOLET DEVELOPPEMENT

- **FAFA (Fonds d'Aide au Football Amateur)**

Un point est réalisé par Jean-Pierre FAURE sur les différents projets en cours.

Le montant FAFA pour cette saison 2024/2025 pour notre District s'élève à **36 053€**.

- **Services Civiques**

Un point est fait par Marie-Line BALDASS avec à ce jour **46 contrats saisis** dans ELISA.

La réunion du 08/11 avec les tuteurs et jeunes volontaires est décalée **au vendredi 06/12/24 à 18H au DISTRICT 82**.



9

- **Commission éthique et valeurs sociétales**

La 1^{ère} réunion de la Commission a eu lieu le 23/09 dernier. Elle est composée de 11 personnes membres du District ou représentants de clubs.

Le but de la commission est de mettre en place des actions pédagogiques sur 3 thématiques :

- La non-violence
- Le mieux vivre ensemble
- Les règles de vie

Dans un 1^{er} temps, les catégories U6-U9 et U10-U13 seront dotées de fiches éducatives et/ou pédagogiques.

La prochaine réunion de la commission se tiendra le 18/11 prochain.

6) VOLET ARBITRAGE

- **Mail de Mr EL GHALI Mohamed, Arbitre**

Mail reçu de Mr EL GHALI Mohamed le 30 octobre dernier nous informant de sa volonté d'arrêter l'arbitrage.

7) ASSEMBLEE GENERALE FINANCIERE IBIS MTB

- **Présentation et validation de l'ordre du jour de l'AG D'hiver du 08/12/24 à 9h**
 - Approbation du PV de l'Assemblée Générale du 20/06/24 publié le 25/10/24.
 - Présentation du film de la Saison 2023/2024.
 - Présentation du rapport financier clôturé au 30/06/24 + Lecture du rapport du Commissaire aux comptes Mr Éric MARENCO + Affectation du résultat + Présentation du Budget Prévisionnel 2024-2025.
 - Reconduction du mandat du commissaire aux comptes pour 6 ans.
 - Point d'étape sur le Plan de lutte contre les incivilités
 - Actions 2024-2025 Bénévolat et Mixité
 - Interventions personnalités
 - Remise Challenge Fair-Play GROUPAMA
 - Remise des diplômes Formation Initiale Arbitrage (FIA)
 - Remise dotation aux équipes Féminines D1 à 8 par le CREDIT MUTUEL

10

8) DIVERS

- **Information Foot diversifié du Montauban Beach Soccer et du Montauban Football Club TG**

Nous avons le plaisir de vous annoncer que le dimanche 1er décembre aura lieu une matinée de foot diversifié organisé par le Montauban Beach Soccer et le Montauban Football Club au complexe sportif Jean Verbeke.

Au programme, une initiation fit foot, golf foot et tournoi de foot en marchant.

- **Elections de la F.F.F. du 14/12/2024**

Jérôme BOSCARI informe le Comité Directeur sur la possibilité de s'engager sur une liste aux prochaines élections de la Fédération Française de Football.

Il rappelle que plusieurs élus de terrain, Président(es) de Ligue et de District, Président(es) de clubs professionnels et amateurs qui depuis de nombreux mois ont fait le même constat : Notre Fédération s'éloigne de plus en plus de nos clubs, de leurs préoccupations. Les décisions qui ont été prises depuis maintenant deux ans, mettent en péril le football que nous aimons toutes et tous. C'est donc le moment de s'engager pour défendre les intérêts de nos territoires ruraux.

Il tient à rassurer que ce possible engagement ne remettra en aucun cas en question son implication et son dévouement envers notre district. Il continuera à assumer pleinement ses responsabilités et à soutenir nos projets avec la même énergie et passion s'il est élu.

Il est convaincu que cette expérience enrichira notre district en apportant de nouvelles perspectives et idées. Il reste à disposition pour discuter de cette démarche et répondre à toutes les questions.

Il nous remercie pour notre compréhension et notre soutien.

Un tour de table est effectué pour terminer le Comité Directeur.

La séance est levée vers 20h45.

11

Joël MESTRE

Secrétaire Général

Jérôme BOSCARI

Président du District

ANNEXE 1

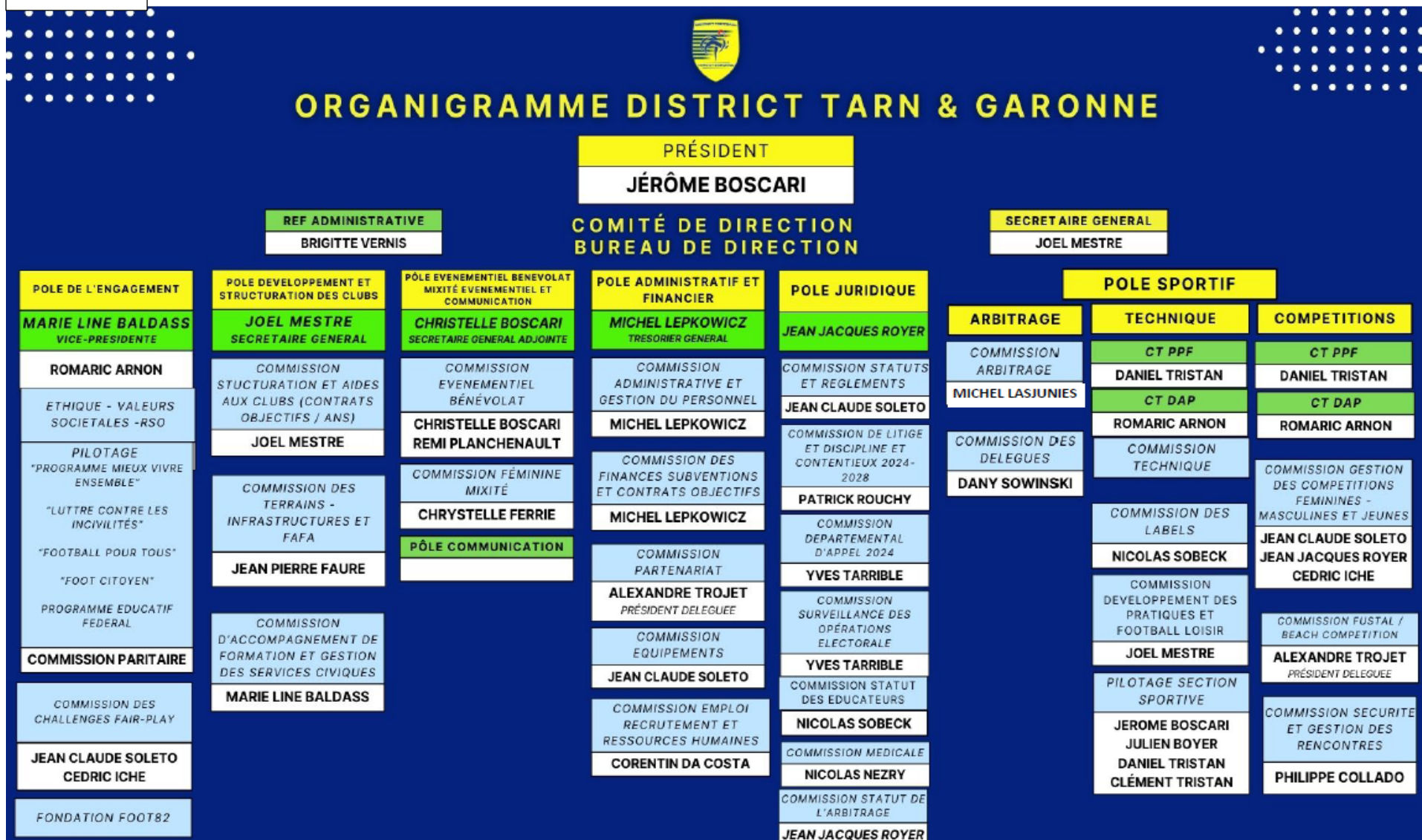

ANNEXE 2

DISTRICIT DE TARN ET GARONNE				
BILAN ACTIF				
Présenté en Euros				
<i>Période du 01/07/2023 au 30/06/2024</i>				
ACTIF	N			N-1
	Brut	Amort. & Prov	Net	Net
IMMOBILISATIONS INCORPORELLES				
IMMOBILISATIONS CORPORELLES				
Terrains	39 683	-	39 683	39 683
Constructions	526 436	310 351	216 084	225 420
Autres immobilisations corporelles	67 474	67 384	90	1 235
IMMOBILISATIONS FINANCIERES				
TOTAL (I)	633 593	377 735	255 857	266 338
STOCKS ET EN COURS				
CREANCES				
Clients et comptes rattachés	36 144	-	36 144	41 929
AUTRES CREANCES				
Arbitres & clubs		-	-	441
Compte courant Ligue et FFF	58 575	-	58 575	72 195
Subventions d'investissements à recevoir	-	-	-	
Créances sociales	620	-	620	
Produits à recevoir	33 834	-	33 834	91
Valeurs mobilières de placement	272 000	-	272 000	205 000
Disponibilités	162 032	-	162 032	194 493
TOTAL (II)	579 714	-	563 205	514 148
Charges constatées d'avance	1 273		1 273	
TOTAL ACTIF	1 213 307	377 735	820 335	780 486

DISTRICT DE TARN ET GARONNE

BILAN PASSIF
Présenté en Euros
Période du 01/07/2023 au 30/06/2024

PASSIF	N	N-1
FONDS PROPRES		
Fonds associatifs sans droit de reprise	452 244	454 571
Résultat de l'exercice	5 494	2 327
Subventions d'investissement	111 261	115 666
TOTAL (I)	568 998	567 910
PROVISIONS		
Provision pour retraite	62 022	61 026
Provision pour charges		
Provision contrat d'objectif	28 075	28 075
Autres provisions	33 100	33 100
TOTAL (II)	123 197	122 201
DETTES		
Emprunts & dettes auprès des établissements de crédit		
Dettes fournisseurs et comptes rattachés	11 334	116
Dettes fiscales et sociales	60 922	69 138
	-	-
AUTRES DETTES		
Avances clients	-	930
Autres	315	4 809
Autres charges à payer	24 802	7 060
Dépenses à régulariser. Service Civique	10 767	8 322
		-
TOTAL (III)	108 140	90 375
Produits constatés d'avance	20 000	-
TOTAL PASSIF	820 335	780 486

COMpte DE RESULTAT

PRODUITS		N	N-1	CHARGES		N	N-1
	France	Total	Total				
PRODUITS D'EXPLOITATION				CHARGES D'EXPLOITATION			
Prestation de services	187 249	187 249	177 016				
Ventes de marchandises							
Montants nets produits d'exploitation	187 249	187 249	177 016				
AUTRES PRODUITS D'EXPLOITATION				CHARGES D'EXPLOITATION			
Subventions d'exploitation				Achats de marchandises	50 805	43 475	
Ligue		35 111	34 651	Achats de matières premières et autres approvisionnements			
F.F.F.		27 954	29 536	Autres achats et charges externes	181 177	157 929	
C.N.D.S.		12 500	15 300	Impôts, Taxes et Versements assimilés	5 059	4 752	
Conseil général		43 600	40 000	Salaires et traitements	221 878	231 313	
Emploi civique		50 510	45 550	Charges sociales	59 083	67 137	
Aide C.T.D.A.P. et C.T.P.P.F.		28 815	28 880	Dotations aux amortissements sur immobilisations	10 481	14 863	
Emploi avenir / FAFA CT DAP		24 500	22 000	Dotations aux provisions	996	2 924	
Subvention diverses		17 082	21 300	Créances clubs irrécouvrables		394	
Dons		48 898	49 458	Autres charges	1 938	4 190	
Engagements		36 379	33 913				
Reprises sur amortissements, transfert de charges		24	7 933	Total des charges d'exploitation (I)	531 417	526 977	
Produits divers et de gestion courante		9 330	8 584				
Sous-total autres produits d'exploitation		334 703	337 105				
		521 952	514 121	CHARGES FINANCIERES			
PRODUITS FINANCIERS				Charges financières	190	1	
Bénéfice attribué ou perte transférée				Total des charges financières (II)	190	1	
Produits financiers		7 919	5 784	CHARGES EXCEPTIONNELLES			
		7 919	5 784	Charges exceptionnelles sur opérations de gestion	485	348	
PRODUITS EXCEPTIONNELS				Total des charges exceptionnelles (III)	485	348	
Produits exceptionnels sur opération de gestion		4 000		Impôts sur les bénéfices	690	438	
Produits exceptionnels sur opération en capital		4 405	5 532	TOTAL DES CHARGES (I + II + III)	532 782	527 764	
		8 405	5 532	EXCEDENT DE L'EXERCICE	5 494		
		538 276	525 437	TOTAL GENERAL	538 276	527 764	
DEFICIT DE L'EXERCICE			2 327				
		538 276	527 764				



DEPENSES			RECETTES		
Compte	Désignation		Compte	Désignation	
601210	Brochures	1000	701100	Droit changement de club	15000
602100	Objets Promotionnels	11700	701210	Brochures - livres	1000
604250	Abonnement Foot	1000	702120	Cotisation district	9000
606100	Edf - Gdf	3500	702121	Frais de secrétariat	6000
606200	Eau	500	702122	Caisse Œuvre Sociale	1000
606300	Produit Entretien	200	702200	Retrocession licences	50000
606310	Eq Petit Matériels	2000	702500	Amendes/ Sanctions	80000
606311	Achat matériels sportifs	5000	702502	Amendes / Frais divers	1000
606315	Achat matériels informatique	3000	702504	Amendes / Forfaits	3000
606400	Fourniture de bureau	2500	702505	Amendes / Absences licences	600
606500	Licences	500	702507	Amendes/St.Arb. Educateurs	15000
606600	Imprimés Divers	1000	702509	Amendes diverses	1000
607300	Insignes médailles récompenses	9000	702600	Réclamations	1500
612100	Crédit bail	7000	702707	Amendes CDA	200
613200	Location Logiciel	2000	708706	Stages divers	3000
613800	Location diverses	2000	740050	Subv FFF Préformation	10000
615100	Entretien matériel	500	740500	Subvention ligue	25000
615200	Entretien construction	5000	740100	Subvention Contrat d'objectif	29000
615600	Contrats maintenances	5500	740500	Subvention FFF	20000
616000	Assurances multirisques	2500	742000	Subvention Conseil Départemental	43000
622600	Honoraire comptable	9000	743000	Subvention ANS	15000
622601	honoraire avocat	1000	745000	Subvention FDVA	3000
623200	Dons, pourboires, infor.Clubs	3000	745100	Subventions diverses	14000
623210	Dons déplacement Cerfa	50000	746000	Aides Subv.CTD	30000
624110	Frais stages repas	8500	746100	Contrat Emploi Apprentissage	6000
624112	Ssep	6000	746300	Subv Emploi Civique	55000
624690	Inter Districts	4000	746400	Aides FAFA CTDAF	20000
624700	Observations frais de contrôles	6000	754110	Engagement D1	3000
624701	Observateurs frais de déplacements	3000	754115	Engagement D2	5000
624811	Frais depl't selections	3000	754120	Engagement D3	7000
624841	Visites Clubs / Structuration clubs	1000	754130	Engagement D4	5000
624842	Labellisation clubs	1000	754230	Engagement Foot en salle	500
624843	P.E.F	6000	754320	Engagement U 17	1800
624930	Déplacement arbitres frais audition	1000	754321	Engts U17 Cpe	1000
624941	Depl't Arbitres charge District	1500	754330	Engagement U 15	2500
624942	Depl't Arbitres/Délégué chg district	1000	754331	Engagement U15 Cpe	1500
625000	Déplacement C.Directeur	3000	754450	Engagement U13	2500
625050	Cotisation diverses	500	754451	Engagement 13 Cpe	1200
625100	Assemblée Générale Ligue	400	754460	Engagement Foot animation	2600
625200	AG FFF / Réunion Pds	1000	754520	Engagement Féminines	600
625400	Réunions Collèges Président	500	754540	Engagement Cpe T. Garonne	4800
625500	AG clubs	12000	754550	Engagement Cpe Réserves	3700
625600	Frais de receptions	18000	755910	Finales Diverses	4000
626100	Affranchissements Ptt	600	755950	Remboursement Divers	5000
626300	Frais téléphone	6000	758000	Produits de gestion	1000
626500	Internet	1300	758200	Dons Recus	50000
627000	Frais bancaires	1000	760000	Produits financiers	9000
628000	Formations	1000	771000	Produits exceptionnels	1000
628100	Contrats d'objectifs clubs	6000	777100	Quote part subv	5000
631300	Part empl formation continue	2500			
635100	Taxe foncière	3000			

LANCEMENT
FUTNET FUN ADOS
(TENNIS BALLON)

U14 À U19 EN MIXITÉ
SÉANCE D'INITIATION & DÉCOUVERTE
LE 27/10 DE 9H30 À 12H30
TERRAIN SYNTHÉTIQUE DE MONTBARTIER

ATELIER PEF ANIMÉ PAR
Association Addictions France 82

ITA

FFF
FOOT LOISIR

DISTRICT FOOTBALL
TARN ET GARONNE
FFF

FFF
PROGRAMME ÉDUCATIF FÉDÉRAL
PEF

LFO